LAMPEDIREKTE.NO

# Spesifikasjoner Philips LED downlight Coreline DN142B Aluminium Hvit 19.2W 2300lm 60D - 830 varm hvit | Utskjæring 200mm - IP54 - UGR<19

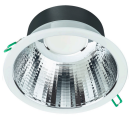

Se produkt

## Generell

| | |
|---|---|
| Artikkelnr. | 248698 |
| EAN | 8720169502949 |
| Produsentkode | 8720169502949 |
| Merke | Philips |
| Produsent navn | DN142B 20S/830 PSU-E UGR19 IP54 |
| Lampedirekte All-In-Garanti | 5 år |
| Gjennomsnittlig Levetid (time) | 50000 |

## Teknisk informasjon

| | |
|---|---|
| Tiltbar | Nei |
| Teknologi | LED Integrert |
| Erstatter (Watt) | 2x18 |
| Wattstyrke | 19.2W |
| Volt (V) | 220-240 |
| Dimbar | Nei, ikke dimbar |
| Fargekode | 830 Varmt Hvitt |
| Lysfarge (Kelvin) | 3000 Varmt Hvitt |
| Fargegjengivelse (Ra) | 80-89 - God fargegjengivelse |
| Lys Farge | Hvit |
| Fargeinnstilling | Enkel farge |

| | |
|---|---|
| Lysvinkel (grader) | 60 |
| Lysfluks (Lumen) | 2300lm |
| Lysutbytte (Lm/W) | 120 |
| Effektfaktor | >0.95 |
| UGR-indeks | < 19 - For kontorer og skoler |
| Optisk Deksel | PC (Polykarbonat) |
| Produkttype | LED downlight |

## Armatur informasjon

| | |
|---|---|
| EOC8 | 50294900 |
| Montering | Innfelt |
| Utsnitt (mm) | 200 |
| Beskyttelsesnivå (IP) | IP54 |
| Beskyttelse mot Støt (IK) | IK02 - 0.20 Joule |
| Driftstemperatur | -20 til + 40 |
| Materiale | Aluminium |
| Farge på Armaturet | Hvit |
| Armatur Tilkobling | PI [push-in-kontakt, 6-polet] |
| Product Serie | DN142B |

## Dimensjoner

| | |
|---|---|
| Høyde (mm) | 105 |
| Diameter (mm) | 216 |

## Sensor Information

| | |
|---|---|
| Type Sensor | Ingen sensor |

Enkle og **effektive LED-løsninger**
**Skreddersydd tilbud**
Opptil **7 års garanti** på LED-produkter
Enkel **returprosess**
Trustpilot